



CÂMARA DO MUNICÍPIO DE APIAÍ

ESTADO DE SÃO PAULO
PORTAL DA MATA ATLÂNTICA
PALACIO MIN. MARIO GUIMARÃES
CNPJ 50.784.248/0001-69

Of. nº 054/23/CMA/JPCL.

Apiaí, 03 de Abril de 2023.

Ilustre Diretor:

Com meus cordiais cumprimentos, sirvo-me do presente com a finalidade de solicitar a remoção/realocação do poste, que conforme foto em anexo, está prejudicando a continuidade das obras de pavimentação da vicinal Darci Prestes (API.036), mais exatamente na Av. Palmitalzinho, altura do nº 115, no distrito de Palmitalzinho, que segundo consta pertence à rede de transmissão da Elektro.

Com efeito, imprescindível a remoção do poste para que a empresa responsável pela pavimentação prossiga nas obras, que no momento, estão paralisadas na dependência da retirada do poste situado no meio da pista.

Assim, o objetivo é a remoção e reposicionamento do poste, evitando-se solução de continuidade das obras de pavimentação ardentemente desejadas por aqueles moradores e usuários da via.

Sem outro particular de maior relevância para o momento, ao ensejo queira acolher nossos renovados protestos da mais alta estima e distinta consideração.

Atenciosamente,

JOÃO PAULO CORDEIRO DE LIMA
(Vereador)

Ao
Ilmo. Sr.
DIRETOR DA ELEKTRO (Responsável região de Apiaí)
Elektro Eletricidade e Serviços Ltda.
TATUI - SP

*Enviado por
E-mail
02/4*

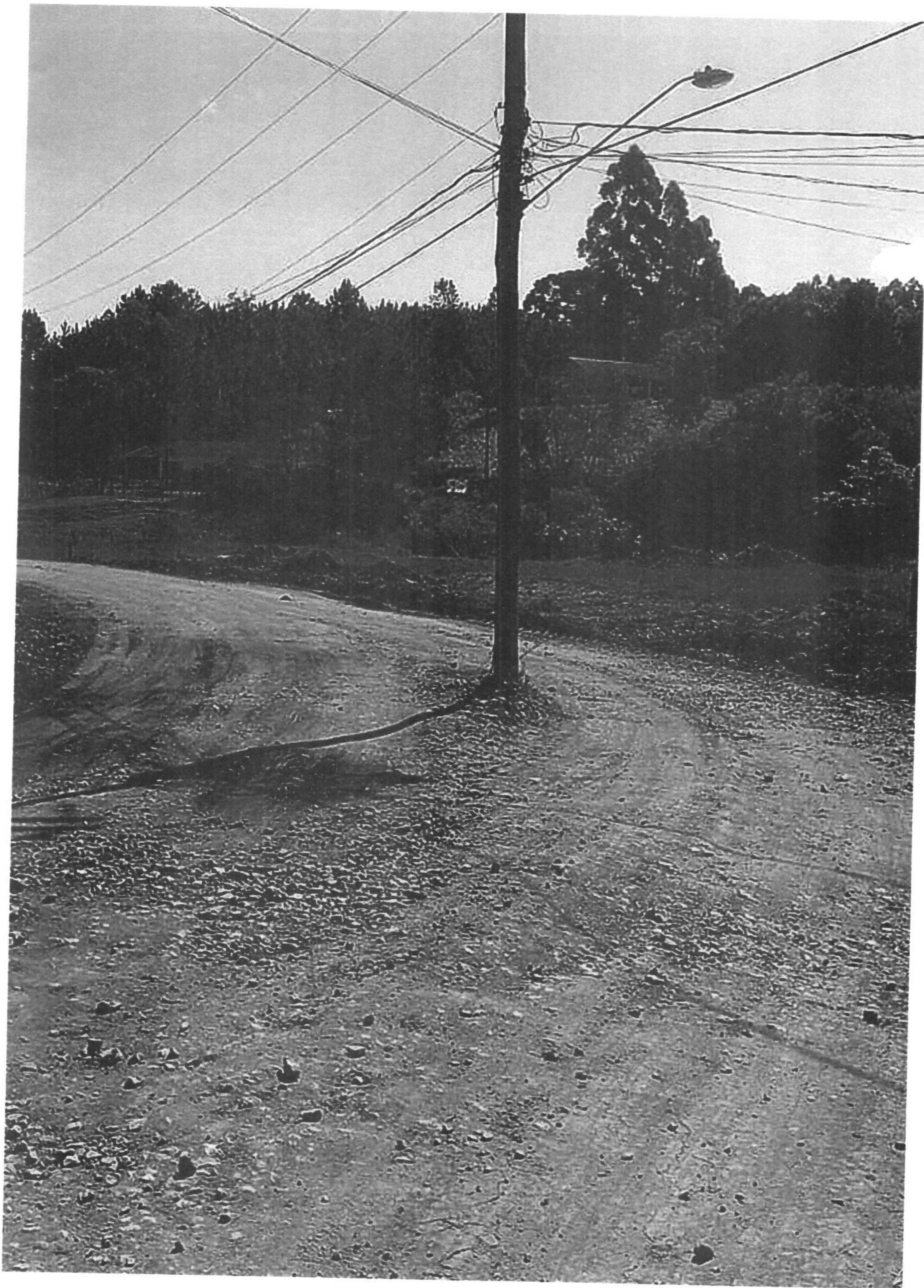

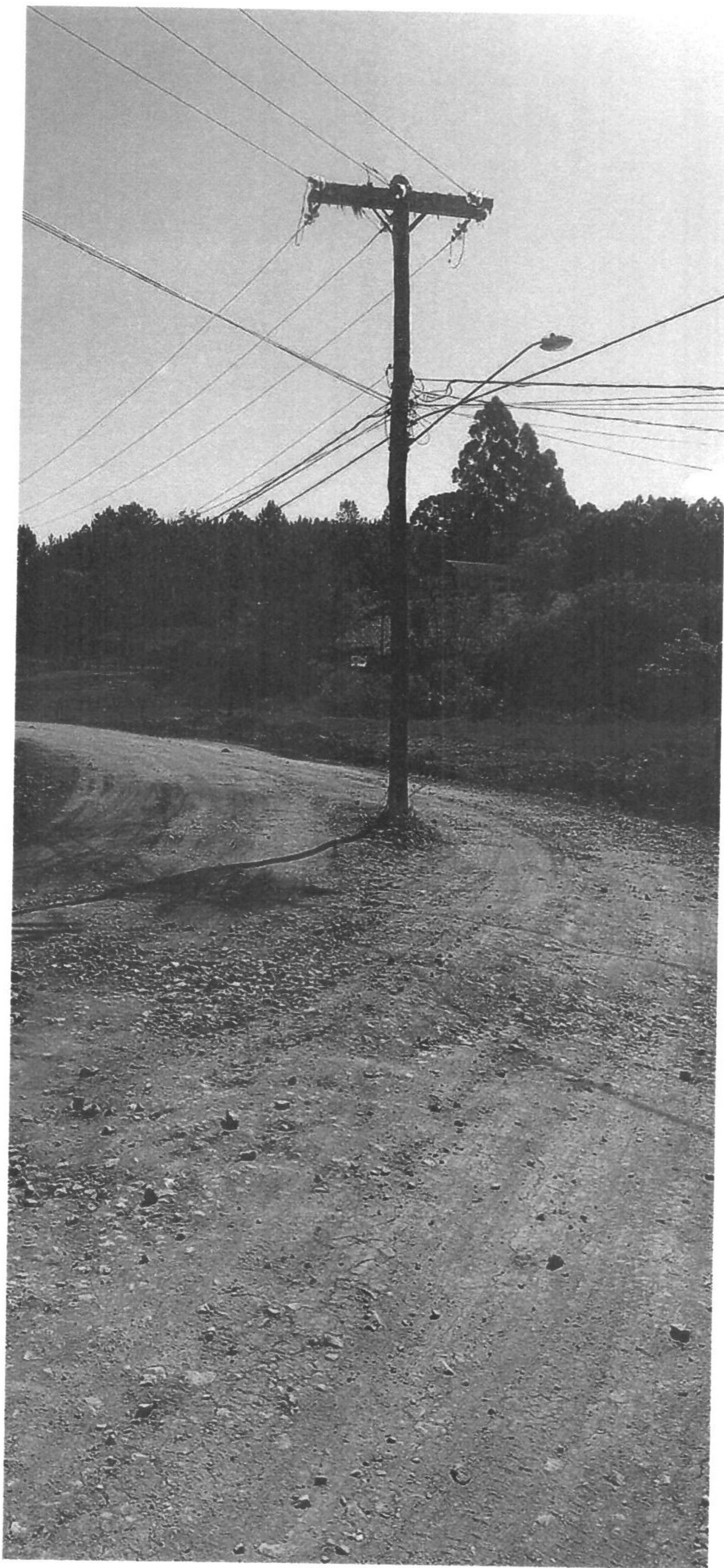



CÂMARA DO MUNICÍPIO DE APIAÍ

ESTADO DE SÃO PAULO
PORTAL DA MATA ATLÂNTICA
PALACIO MIN. MARIO GUIMARÃES
CNPJ 50.784.248/0001-69

Of. nº 054/23/CMA/JPCL.

Apiaí, 03 de Abril de 2023.

Ilustre Diretor:

Com meus cordiais cumprimentos, sirvo-me do presente com a finalidade de solicitar a remoção/relocação do poste, que conforme foto em anexo, está prejudicando a continuidade das obras de pavimentação da vicinal Darci Prestes (API.036), mais exatamente na Av. Palmitalzinho, altura do nº 115, no distrito de Palmitalzinho, que segundo consta pertence à rede de transmissão da Elektro.

Com efeito, imprescindível a remoção do poste para que a empresa responsável pela pavimentação prossiga nas obras, que no momento, estão paralisadas na dependência da retirada do poste situado no meio da pista.

Assim, o objetivo é a remoção e reposicionamento do poste, evitando-se solução de continuidade das obras de pavimentação ardentemente desejadas por aqueles moradores e usuários da via.

Sem outro particular de maior relevância para o momento, ao ensejo queira acolher nossos renovados protestos da mais alta estima e distinta consideração.

Atenciosamente,

JOÃO PAULO CORDEIRO DE LIMA
(Vereador)

Ao
Ilmo. Sr.
DIRETOR DA ELEKTRO (Responsável região de Apiaí)
Elektro Eletricidade e Serviços Ltda.
TATUI - SP