



CÂMARA DO MUNICÍPIO DE APIAÍ

ESTADO DE SÃO PAULO
PORTAL DA MATA ATLÂNTICA
PALACIO MIN. MARIO GUIMARÃES
CNPJ 50. 784.248/0001-69

PROJETO DE LEI Nº 420 DE 11 DE JULHO DE 2024.

(de autoria do vereador Paulo Seiti Ferreira Tsujimoto)

“Dá a denominação de Rua Alice Maria de Oliveira, a rua/estrada nova localizada no Distrito de Palmitalzinho, Município de Apiaí, Estado de São Paulo.

O Prefeito do Município de Apiaí, Estado de São Paulo, no uso de suas atribuições legais;
Faço saber que a Câmara Municipal de Apiaí, decreta e eu sanciono a seguinte lei:

ARTIGO 1º. Fica a atual Rua/Estrada Nova, situada no Distrito de Palmitalzinho, denominada de RUA ALICE MARIA DE OLIVEIRA, com a seguinte localização topográfica: início (extremo próximo ao centro do Bairro) coordenadas em UTM X=698.267,32, Y=7.303.865,43 e fim (extremo mais distante do centro do Bairro): coordenadas X=698.378,49, Y=7.304.548,36.

ARTIGO 2º. Esta Lei entra em vigor na data de sua publicação, revogadas as disposições em contrário.

Apiaí, 11 de julho de 2024.

PAULO SEITI FERREIRA TSUJIMOTO
Vereador da Câmara Municipal de Apiaí



CÂMARA DO MUNICÍPIO DE APIAÍ

ESTADO DE SÃO PAULO
PORTAL DA MATA ATLÂNTICA
PALACIO MIN. MARIO GUIMARÃES
CNPJ 50.784.248/0001-69

JUSTIFICATIVA

ALICE MARIA DE OLIVEIRA, nascida no ano de 1938, veio a falecer aos 29.01.2024, nesta cidade.

Desde os seus 10 anos de idade já ajudava o seu avô na aplicação de injeção. Aos 15 anos casou-se, trabalhado na roça juntos com seu esposo, criaram seus 08 filhos. No nascimento da 7ª filha a Sra. Alice não chamou ajuda e deu a luz sozinha a sua filha. Após esse feito se tornou parteira de sua família, uma família grande composta por 08 filhos, 30 netos, 39 bisnetos e 03 tataranetos.

Aos 31 anos se tornou parteira em seu bairro, com muita dificuldade para chegar até as residências das mulheres que precisavam de sua ajuda, enfrentando a escuridão, o frio, muitas vezes a pé ou de charrete ela seguia o seu caminho em busca de ajudar a trazer mais uma criança ao mundo, com a bondade que tinha no coração voltava feliz pra casa com mais uma missão cumprida.

Trabalhou por muitos anos no posto de saúde, e mesmo com todo o trabalho que o posto lhe dava, não deixou de lado os partos, se sentia grata por ajudar tanta gente.

Após 12 anos se dedicando a população, se aposentou, e mesmo aposentada, era procurada para ajudar a população, pois eles sabiam que com todo seu conhecimento iria ajudar da melhor forma.

Portanto, se faz justa a homenagem a Sra. Alice, na convicção de merecer ampla acolhida por parte dos senhores vereadores.

Pelo trabalho realizado à população, merece ser perpetuado seu nome na via em questão, num justo preito de gratidão e legado de vida que deixa como exemplo a ser seguido.

Apiaí-SP, 11 de julho de 2024

PAULO SEITI FERREIRA TSUJIMOTO
Vereador da Câmara Municipal de Apiaí



PREFEITURA DO MUNICÍPIO DE APIAÍ

ESTADO DE SÃO PAULO

CNPJ 46.634.242/0001-38

MEMORIAL DESCRITIVO:

Objeto.....: Nomeação de Rua – Palmitalzinho – Apiaí – SP
Local.....: Rua / Estrada Nova – Palmitalzinho – Apiaí – SP
Proponente Prefeitura do Município de Apiaí
Interessado.....: Câmara Municipal de Apiaí

Especificações:

01. NATUREZA DO OBJETO:

Trata-se de uma estrada com características de rua dentro do Bairro Palmitalzinho e que serve de acesso a diferentes casas de moradores locais.

02. CARACTERÍSTICAS TÉCNICAS:

Extensão da Rua: 750 metros;
Largura da Caixa da Rua: 10,00 metros de muro a muro.
Leito: em cascalho.

03. LOCALIZAÇÃO:

Início (Extremo mais próximo do centro do bairro):

Coordenadas em UTM:

X = 698.267,32

Y = 7.303.865,43

Longitude: O 49° 2' 43,317"

Latitude...: S 24° 21' 57,280"

Fim (Extremo mais distante do centro do bairro):

Coordenadas em UTM:

X = 698.378,49

Y = 7.304.548,36

Longitude: O 49° 2' 39,714"

Latitude...: S 24° 21' 35,037"

Apiaí, 04 de julho de 2.024.

José Trannin

José Januário Trannin
Engenheiro da PMA

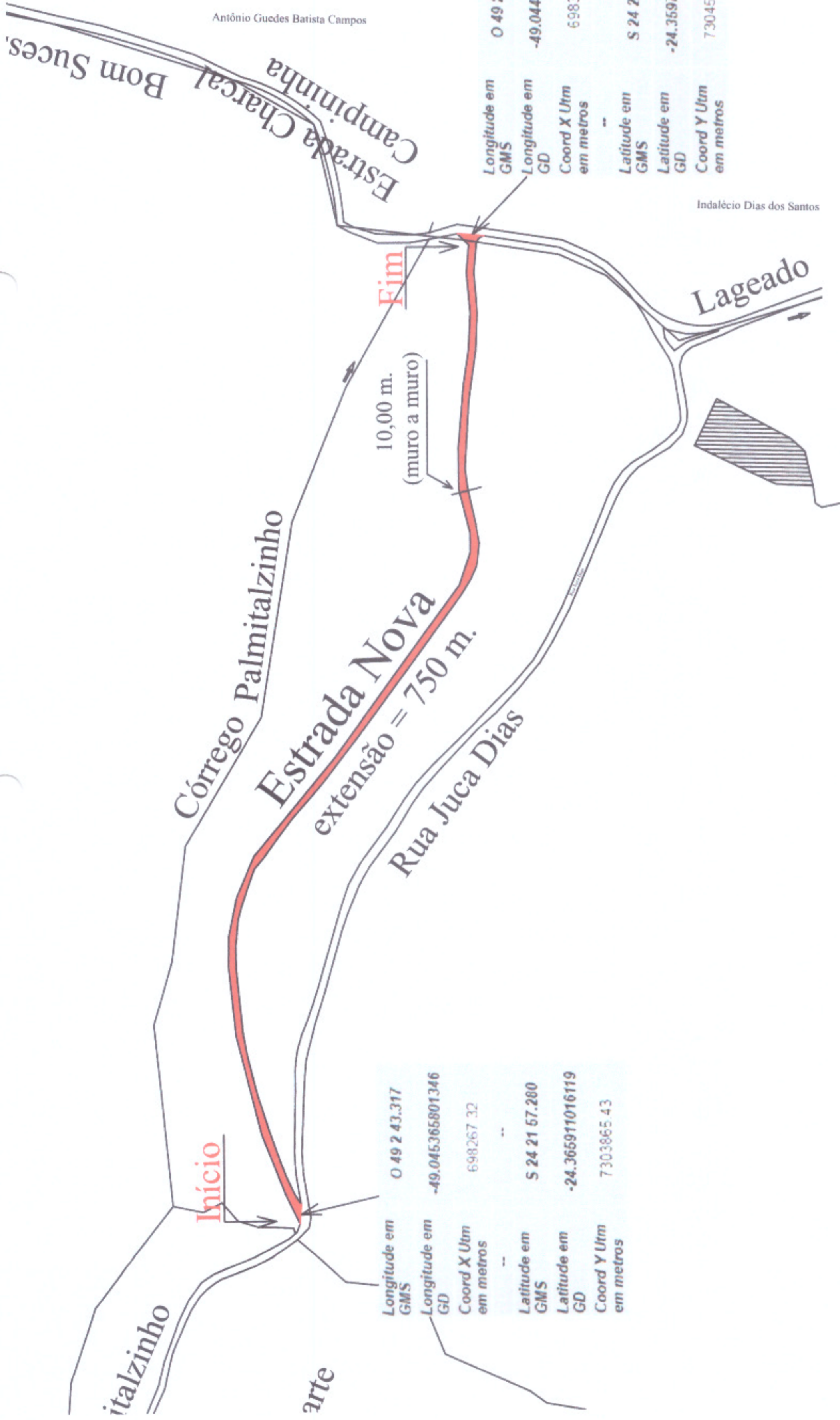

Longitude em GMS	O 49 2 43.317
Longitude em GD	-49.045365801346
Coord X Utm em metros	698267.32
Latitude em GMS	S 24 21 57.280
Latitude em GD	-24.365911016119
Coord Y Utm em metros	7303865.43

Longitude em GMS	O 49 2 39.714
Longitude em GD	-49.04436511382
Coord X Utm em metros	698378.49
Latitude em GMS	S 24 21 35.037
Latitude em GD	-24.359732365396
Coord Y Utm em metros	7304548.36

PREFEITURA DO MUNICÍPIO DE APIAÍ

ASSUNTO: LOCALIZAÇÃO DE RUA PARA NOMEAÇÃO		ASSINATURA	
LOCAL: ESTRADA NOVA - BAIRRO PALMITALZINHO - APIAÍ - SP		FOLHA 01	
RESP.TEC. JOSÉ JANUARIO TRANNIN	ESCALA: Sem esc. ART		
CREA: 070012455-9	DATA: 03 / 07 / 2.024	Des.Valdeci L. Assis. PMA	

PLANTA GERAL DO PERÍMETRO DO BAIRRO PALMITALZINHO



IMAGEM DA ESTRADA NOVA

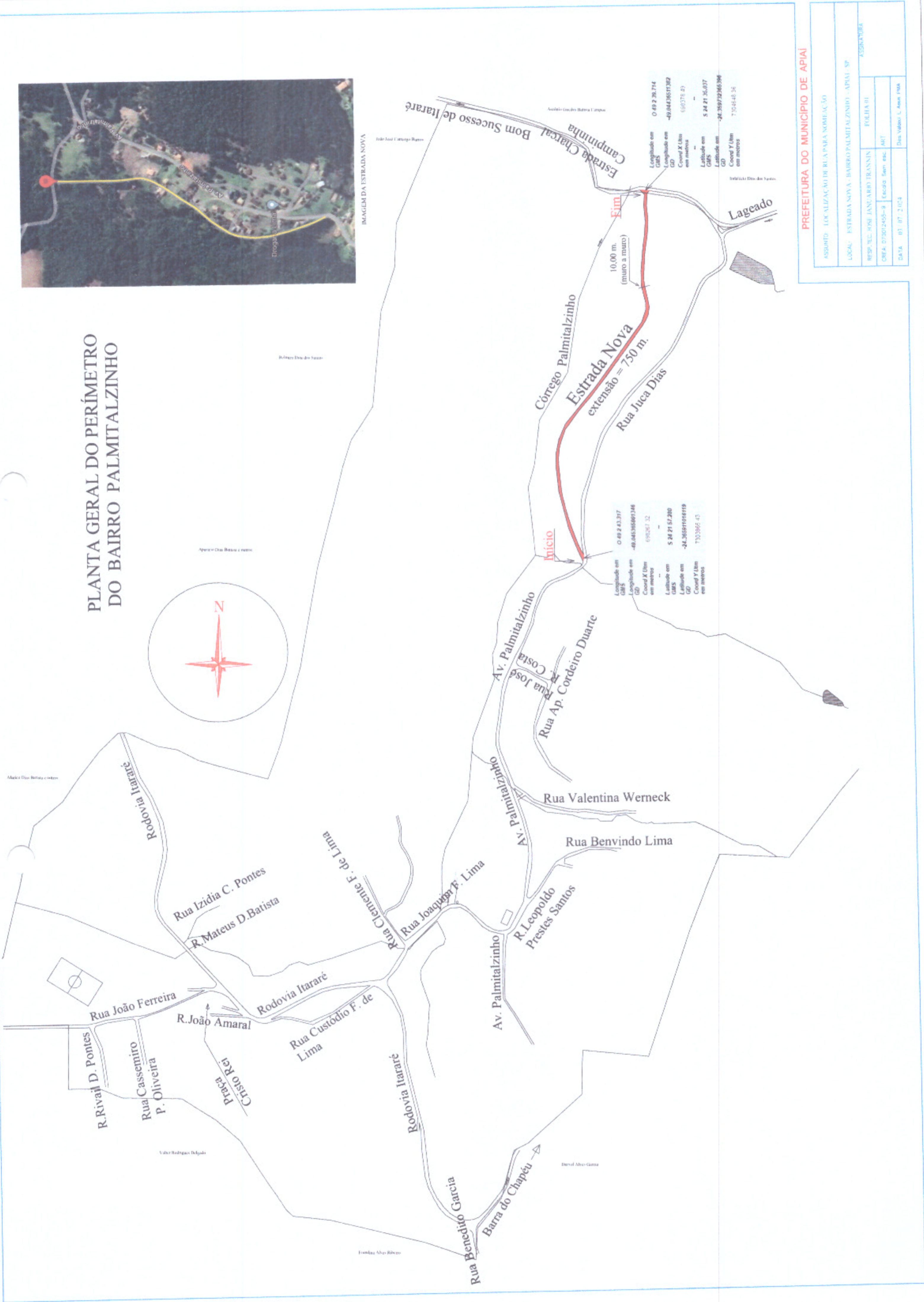

Início

Longitude em GMS	0 49 2 43,317
Longitude em GD	-49,04536691346
Coord X UTM em metros	690267,32
Latitude em GMS	S 24 21 57,200
Latitude em GD	-24,36591016119
Coord Y UTM em metros	7303866,43

Fim

Longitude em GMS	0 49 2 36,714
Longitude em GD	-49,0443651382
Coord X UTM em metros	690376,47
Latitude em GMS	S 24 21 36,037
Latitude em GD	-24,35972286396
Coord Y UTM em metros	7304648,36

PREFEITURA DO MUNICÍPIO DE APIÁI

ASSUNTO: LOCALIZAÇÃO DE RUA PARA NOMENCLATURA	
LOCAL: ESTRADA NOVA - BAIRRO PALMITALZINHO - APIÁI - SP	ASSINATURA
RESP. TEC. JOSÉ JACUARO TRASSIN	FOLHA 01
CREA: 073012455-9	Escala: Sem Esc. ART
DATA: 07/07/2023	Des. Valério L. Assis FIMA



REPÚBLICA FEDERATIVA DO BRASIL
REGISTRO CIVIL DAS PESSOAS NATURAIS

CERTIDÃO DE ÓBITO

Nome

ALICE MARIA DE OLIVEIRA

CPF
122.812.238-50

MATRÍCULA:
115949 01 55 2024 4 00029 045 0008047 80

SEXO: COR: ESTADO CIVIL E IDADE:

NATURALIDADE: DOCUMENTO DE IDENTIFICAÇÃO: ELEITOR:

FILIAÇÃO E RESIDÊNCIA:

DATA E HORA DE FALECIMENTO: DIA: MÊS: ANO:

LOCAL DE FALECIMENTO:

CAUSA DA MORTE:

SEPULTAMENTO/CREMAÇÃO(MUNICÍPIO E CEMITÉRIO, SE CONHECIDO): DECLARANTE:

NOME E NÚMERO DE DOCUMENTO DO MÉDICO QUE ATESTOU O ÓBITO:

VERBAÇÕES/ANOTAÇÕES A ACRESCEM:

NOTAÇÕES DE CADASTRO:

Oficial de Registro Civil das Pessoas Naturais e de Interdições e Tutelas da Sede
Valdiléia dos Reis Pontes Alencar
Oficiala Interna
Município e comarca de Apiaí
Estado de São Paulo
Rua Primeiro de Maio, 718-B - Centro -
Apiaí/SP CEP: 18320-000-Fone/Fax: (15)
3552-1220 email: rcpnapiaí@hotmail.com

O Conteúdo da certidão é verdadeiro.
Dou fé.
Apiaí - SP, 01 de fevereiro de 2024

Beatriz Rodrigues Alves de Cristo Leite
Escrevente

1ª VIA ISENTA DE EMOLUMENTOS
Digitado por: Dirlene
Revisado por: Beatriz Rodrigues Alves de Cristo Leite



Selo(s):
1159492PV000000021685245

115949 - AA000023739

